



UNIVERSITÉ DE  
MONTPELLIER



# Master 2 BS

Parcours GET

(Gestion et évaluation des essais thérapeutiques)



FACULTÉ DE  
MÉDECINE  
MONTPELLIER-NÎMES



# Parcours GET



- Responsables parcours : Agnès FICHARD, Yves-Marie PERS
- 2 sous-parcours:
  - Neurosciences : A Fichard
  - Thérapies innovantes : YM Pers
- 6 UE – 30 ECTS + stage professionnel (30 ECTS)
- M2 limité à 30 étudiants (sous-parcours GEET) et 15 (sous-parcours Neuroscience)
  - 70% Montpellier (M1)
  - Médecins, pharmaciens, biologistes, vétérinaires...
  - Agrément alternance
- Site Web : [https://facmedecine.umontpellier.fr/etudes-et-  
formations/masters/essais-therapeutiques/#enseignements](https://facmedecine.umontpellier.fr/etudes-et-formations/masters/essais-therapeutiques/#enseignements)

# Les étapes/acteurs d'une recherche clinique

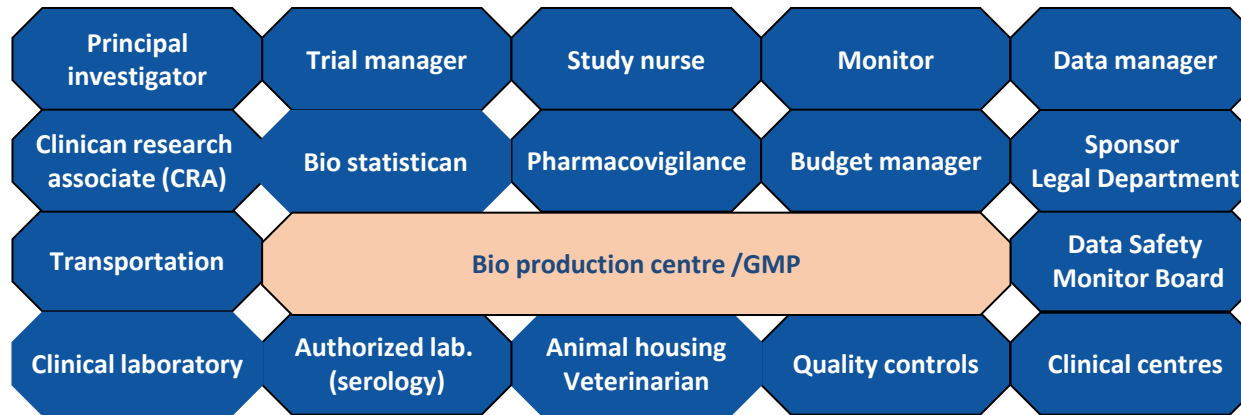

- Dossier réglementaire
  - Assurance
  - Protocole
  - Brochure investigateur -- > effets secondaires et risques possibles
  - IMPD = intervention -- > qualité, production et contrôles du produit
  - Déclaration EudraCT
- CTIS procédure = éthique européen
- Comités éthiques nationaux



# Objectifs de la formation

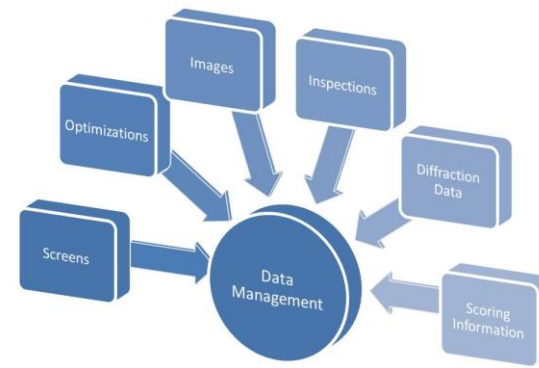

- Rédaction d'un protocole d'un essai clinique.
- Rédaction des procédures opératoires standardisées (POS) et respect des BPC et du système d'assurance qualité au cours d'un essai
- Préparer le dossier réglementaire relatif à une recherche qui sera soumis au CPP et aux autorités compétentes (ANSM, EMA, HAS, ...).
- Participer au suivi de la vigilance d'une recherche (déclaration et suivi des E.I.G., évaluation de l'imputabilité)
- Coordonner des études multicentriques
- Contrôler les données (monitoring, audit ou inspection)
- Points clés méthodologiques des essais cliniques, notion des data management
- Contribuer à la gestion d'un essai clinique - mise en place et suivi financier
- Se familiariser avec le dispositif convention unique industrie



# Débouchés - Opportunités

- **Industrie Pharmaceutique ou Société de Service (CRO):**
  - Responsable des Etudes Cliniques,
  - Attaché de Recherche Clinique,
  - Coordonnateur de Recherche,
  - Chef de projet,
  - Directeur de Projet.
  - ARC dans le domaine des neurosciences, Neurologie, Psychiatrie, Gériatrie...
- **Centre Hospitalier :**
  - Attaché de Recherche Clinique
  - DRC, CIC, vigilance
  - Affaires Réglementaires
- **Agences nationales (ANSM)**



✓ Depuis 2020 : 90% de recrutement professionnel en CDI/CDD post stage professionnel

# Parcours GET

- **3 UE communes :**

- MAM2GTNA : Affaires réglementaires et assurance qualité (V Rage-Andrieu)
- MAM2GTNM : Management et planification de projet (V Handweiler, L Gimeno)
- MAM2GTNR: Recherche Translationnelle & évaluation clinique des biothérapies (C Jorgensen)

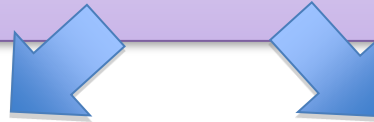

- **Parcours essais thérapeutiques dédiés aux thérapies innovantes**

- **3 UE spécifiques :**

- MAM2GTTE UE – Particularités de l'évaluation lors des essais cliniques dans chaque spécialité médicale
- MAM2GTTM : UE Méthodologies des essais thérapeutiques
- MAM2GTER : UE TER GET (stage hospitalier)

- **Parcours essais thérapeutiques en neuropsychiatrie**

- **3 UE spécifiques :**

- MAM2GTNC : UE Fonctionnement cognitif normal et pathologique de l'enfant
- MAM2GTNF : UE Fonctionnement cognitif normal et pathologique de l'adulte
- MAM2GTNN : UE Recherche en Neuropsychologie : Thèmes et méthodes

● **SEMESTRE (S4) - 30 ECTS : Stage de 6 mois en entreprise et/ou hôpital**





# Management et planification de projet



**Responsable:** Valérie Handweiler [v.handweiler@gmail.com](mailto:v.handweiler@gmail.com) / Linda Gimeno [linda.gimeno@chu-montpellier.fr](mailto:linda.gimeno@chu-montpellier.fr)

## Objectifs:

- Comprendre l'organisation et les principes de régulation du système de santé français
- Connaître les principes de financement de la recherche au sein d'un établissement de santé français
- Connaître les principes de la gestion opérationnelle et financière des essais cliniques
- Connaître les principes de montage et de management des projets collaboratifs européens
- Connaître les principes de l'évaluation économique des produits innovants et la procédure d'accès au marché



# Affaires réglementaires et assurance qualité



**Responsable:** Virginie Rage-Andrieu [virginie.rage-andrieu@umontpellier.fr](mailto:virginie.rage-andrieu@umontpellier.fr)

## Objectifs:

- **Sensibiliser les étudiants aux aspects réglementaires liés à la réalisation des recherches cliniques.**
  - Connaître le cadre réglementaire applicable aux **différents types d'études**
  - Prendre connaissance **du dispositif convention unique**
  - Savoir **monter un dossier pour le CPP et l'ANSM**
  - Savoir rédiger **une note d'information et un consentement**
  - Connaître **les prérequis dans le cadre de la constitution de collection et**
  - Appréhender **le rôle de la vigilance dans les recherches**
- **Permettre aux étudiants de comprendre et de maîtriser les enjeux de l'assurance qualité en recherche clinique**





# Recherche translationnelle et évaluation des biothérapies

**Responsable:** Christian Jorgensen [christian.jorgensen@inserm.fr](mailto:christian.jorgensen@inserm.fr)

## Objectifs:

- Sensibiliser les étudiants aux techniques d'identification de nouvelles molécules et de criblage.
- Permettre aux étudiants de comprendre la phase d'évaluation préclinique et les aspects du développement préclinique du médicament
- Phases précoces
- Spécificité des biothérapies et des thérapies innovantes : thérapies cellulaires, CART, ARN ...
- Anglais



# Les thérapies innovantes au fil du temps

Chimie

Anticorps monoclonaux

Thérapies cellulaires

Thérapies nucléotidiques

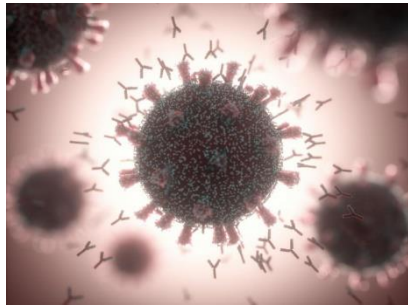

- Maladies autoimmunes
- Lymphome (anti-CD20 ...)
- Oncologie : (anti-PDL1 ...)
- COVID

Phase 3  
AMM : rituximab,  
Pembrolizumab ...

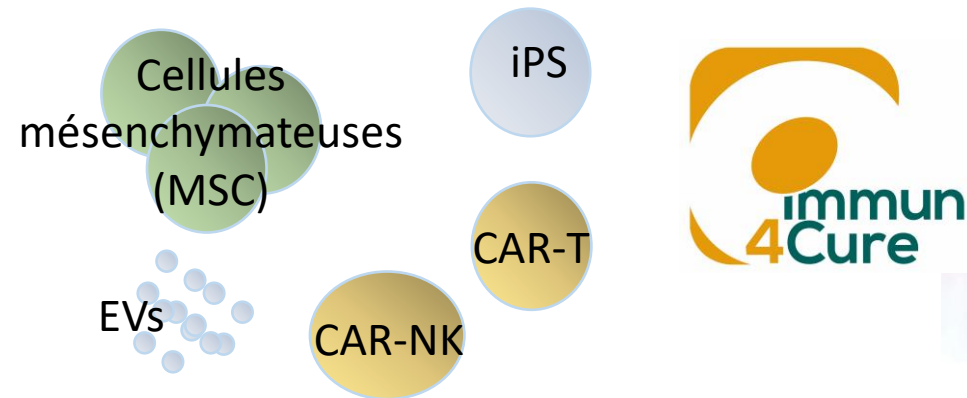

Maladies ostéoarticulaires, fistules digestives, dermatologie, lymphome, carcinome, maladies autoimmunes ...

Phase 2-3 : RESPINE, ADIPOA2, iPSPINE  
AMM : CAR-T KYMRIAH® (Novartis),  
MSC : Alofisel® (Takeda)



Vaccination COVID  
Oncologie  
Maladies rares

AMM COVID

# Planning

- Contact : [gilles.dumons@umontpellier.fr](mailto:gilles.dumons@umontpellier.fr)
- Calendrier fourni



# Dates importantes

- **Rentrée** : 8 septembre 2025 (matin)
- **Début des cours** : 8 septembre 2025 (après-midi)
- **GET Th Inn: Choix des stages hospitaliers** qui se déroulent du **Lundi 6 octobre 2025 au vendredi 6 février 2026 (4 mois à mi-temps)**.
- **GET Th Inn: Alternants** : cf calendrier
- **Examens UE parcours**
  - UE MAM2GTNM « Management projet » et MAM2GTNA « Affaires réglementaires » : **31 octobre 2025 (matin)**
  - UE « Méthodologie et biostatistiques » : **19 décembre 2025 (après-midi)**
  - UE « Particularités des essais cliniques » : **20 février 2025 (matin)**
  - UE MAM2GTNR « Conception des nouvelles thérapeutiques » : **20 février 2025 (matin)**
- **Soutenances mémoires stages hospitaliers** : 23-25 février 2026
- **Stages industriels du 2 mars 2026 à plein temps, jusqu'au 28 août 2026**
- **Soutenance mémoire** 24-26 Aout 2026





# Contacts

## Responsable parcours et UE :

- [ym-pers@chu-montpellier.fr](mailto:ym-pers@chu-montpellier.fr)
- [christian.jorgensen@inserm.fr](mailto:christian.jorgensen@inserm.fr)
- [agnes.fichard-carroll@umontpellier.fr](mailto:agnes.fichard-carroll@umontpellier.fr)
- [mc-picot@chu-montpellier.fr](mailto:mc-picot@chu-montpellier.fr)
- [virginie.rage-andrieu@umontpellier.fr](mailto:virginie.rage-andrieu@umontpellier.fr)
- [linda.gimeno@chu-montpellier.fr](mailto:linda.gimeno@chu-montpellier.fr)
- [v.handweiler@gmail.com](mailto:v.handweiler@gmail.com)

## UE Stages semestre 1 (Hospitalier) :

- [c-duflos@chu-montpellier.fr](mailto:c-duflos@chu-montpellier.fr)

## UE Stages semestre 2 (Industries, CRO)

- [michellemoya@orange.fr](mailto:michellemoya@orange.fr)



## Antenne UFR Medecine : Planning, organisation

[gilles.dumons@umontpellier.fr](mailto:gilles.dumons@umontpellier.fr)

## Responsable admin Faculté de médecine:

- [Jemima RUSHTON](#)
- [med-master@umontpellier.fr](mailto:med-master@umontpellier.fr)



# Sous-Parcours Thérapies innovantes



# Organisation pédagogique

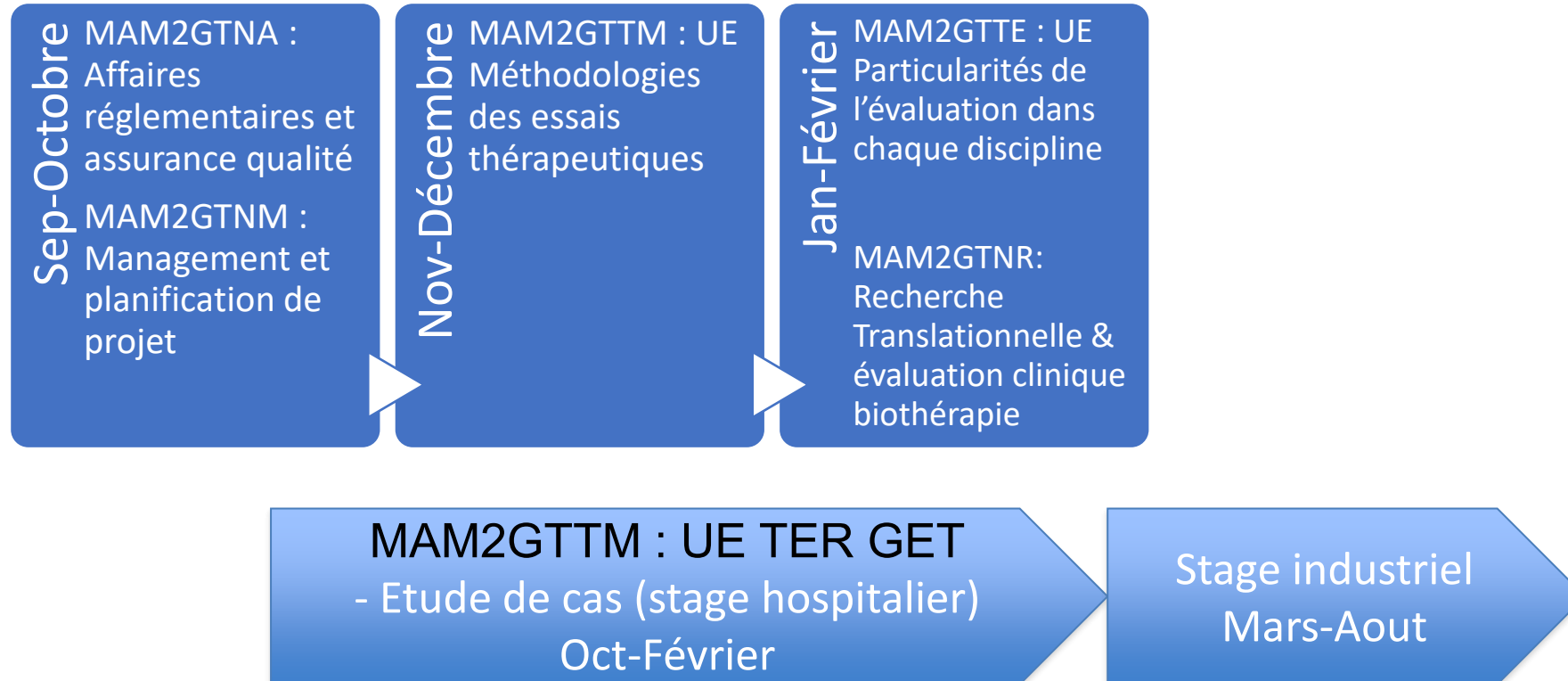

# MCC



Enseignement évalué										SESSION 1 session unique							SESSION 2					
Libellé du semestre	UE	ECUE	O=obligatoire F= facultative/ X= à choix	ECTS	Coef	Nombre d'heure par Nature				Contrôle continu (CC) ou Contrôle continu intégral (CCI) (ne pas renseigner CT si CCI)						Contrôle terminal (CT)			Contrôle terminal (CT)			
						CM	TD	TP	à distance	Nature (Ecrit, oral, TP, TD... distanciel écrit, distanciel oral...)	Nombre minimum	Nombre maximum	Durées Moyennes	% minimum par rapport au CT	% Maximum par rapport au CT	Nature (Ecrit, oral, TP, TD... distanciel écrit, distanciel oral...)	nombre	Durée	Nature (Ecrit, oral, TP, TD... distanciel écrit, distanciel oral...)	Nombre	Durée	
Semestre 3																						
MAM2GTNA	UE Affaires réglementaires et assurance qualité		o	5		32	14,5										Ecrit	1	2h	Ecrit	1	2h
MAM2GTTM	UE Méthodologie & biostatistiques appliquées aux essais thérap		o	5		36	5	15									Ecrit	1	3h	Ecrit	1	3h
MAM2GTTE	UE Particularité des essais cliniques		o	5		36											Ecrit	1	1h30	Ecrit	1	1h30
MAM2GTNM	UE Management et planification de projet		o	5		35											Ecrit	1	1h30	Ecrit	1	1h30
MAM2GTNR	UE Recherche Translationnelle & évaluation clinique biothérapie		o	5		40											Ecrit	1	1h30	Ecrit	1	1h30
MAM2GTER	UE TER GET		o	5			6	3									Soutenance orale du mémoire écrit	1	30 mn	Ecrit	1	1h30
Semestre 4																						
MAM2GTST	Stage GET		o	30													Soutenance orale du mémoire écrit	1	30 mn	Ecrit	1	1h30



# MCC



Type de diplôme : Master	Code VDI : MABSA
Mention : BIOLOGIE SANTE	Code VET : MA2GET VET 300
Parcours : Gestion et évaluation des essais thérapeutiques (GET) sous parcours Thérapie innovante	
Année : M2	

	Compensation	Obtention de l'année et affichage des notes et résultats
Résultat à l'année :	aucune compensation annuelle	Admis si note à l'année $\geq$ à 10 sur 20 et Ajourné si note $<$ 10 sur 20
Résultat au semestre :	compensation semestrielle	La compensation semestrielle du premier semestre (S3) est conditionnée à la validation de l'UE GET TER avec une note supérieure ou égale à 10/20 (note éliminatoire si $<$ à 10/20). Si pas de validation de l'UE TER GET alors pas de compensation au semestre 3 et invalidation du semestre.

# Choix des UE de parcours

## Enseignements MASTER 2, option Gestion, évaluation essais thérapeutiques dédiés aux thérapies innovantes

Le Master 2 Essais thérapeutiques comporte 2 semestres d'enseignements présentiels obligatoires.

UE SEMESTRE 3	ECTS	VOLUME HORAIRE	RESPONSABLE
Affaires réglementaires et assurance qualité	5	32h CM + 14.5h TD	
Méthodologies & biostatistiques appliquées aux essais thérapeutiques	5	36h CM + 5h TD + 15h TP	
Particularités des essais cliniques	5	36h	
Management et planification de projet	5	35h	
Recherche translationnelle & évaluation clinique des biothérapies	5	40h	
Travail Encadré de Recherche	5	6h TD + 3h TP	

UE SEMESTRE 4	ECTS	VOLUME HORAIRE	RESPONSABLE
Stage de longue durée	30		



# Planning

- Contact : [gilles.dumons@umontpellier.fr](mailto:gilles.dumons@umontpellier.fr)
- Calendrier fourni



# Dates importantes

- **Rentrée** : 8 septembre 2025 (matin)
- **Début des cours** : 8 septembre 2025 (après-midi)
- Choix des stages hospitaliers qui se déroulent du **Lundi 6 octobre 2025 au vendredi 6 février 2026 (4 mois à mi-temps)**.
- Alternants : cf calendrier
- **Examens UE parcours**
  - UE MAM2GTNM « Management projet » et MAM2GTNA « Affaires réglementaires » : **31 octobre 2025 (matin)**
  - UE « Méthodologie et biostatistiques » : **19 décembre 2025 (après-midi)**
  - UE « Particularités des essais cliniques » : **20 février 2025 (matin)**
  - UE MAM2GTNR « Conception des nouvelles thérapeutiques » : **20 février 2025 (matin)**
- Soutenances mémoires stages hospitaliers : 23-25 février 2026
- **Stages industriels du 2 mars 2026 à plein temps, jusqu'au 28 août 2026**
- Soutenance mémoire 24-26 Aout 2026





# Arborescence MOODLE

- A mettre en place cette année



# Détails des UEs spécifiques

M2 CEGET

Université de Montpellier





# Méthodologie des essais cliniques

**Responsable:** Claire Duflos [c-duflos@chu-montpellier.fr](mailto:c-duflos@chu-montpellier.fr)

## Objectifs:

- **Sensibiliser les étudiants à la méthodologie des essais cliniques**
- Connaître les **différents types d'études** et leurs limites
- Connaître **les points clés de la méthodologie d'un essai**
- Savoir rédiger **le protocole d'une étude clinique**
- Connaître **le principe de la gestion des données d'un essai (CRF, data management, monitoring...)**
- Analyser de façon critique la **méthodologie et les résultats d'un article** portant sur une étude clinique
- **Evaluation** : examen écrit (connaissances clés et cas pratiques)





# Particularités de l'évaluation lors des essais cliniques dans chaque spécialité médicale

**Responsable:** Yves-Marie Pers [ym-pers@chu-montpellier.fr](mailto:ym-pers@chu-montpellier.fr)

## Objectifs:

- Particularités de chaque spécialité avec les critères d'évaluation des essais cliniques (gériatrie, pédiatrie, ....)
- Conceptualiser de nouveaux essais cliniques à visée thérapeutique
- Évaluer la balance bénéfices-risques
- Aborder les grands principes du placebo dans les essais cliniques
- Plus de 15 intervenants publics et privé





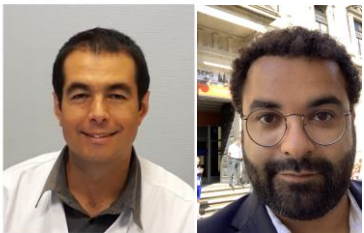

# Formation aux techniques de communication orale

**Responsable:** Yves-Marie Pers [ym-pers@chu-montpellier.fr](mailto:ym-pers@chu-montpellier.fr)

Co-intervenant: Ismaël Conejero

Novembre-Décembre 2025

4 heures obligatoires (2 groupes)

Objectifs:

- Améliorer la présentation des étudiants à l'oral
- Communication scientifique
- Gestion d'une réunion présentielle et/ou distancielle





# Formation à la communication en recherche clinique et au secret professionnel

**Responsable:** Florence Galtier [f-galtier@chu-montpellier.fr](mailto:f-galtier@chu-montpellier.fr)

Septembre 2025

4 heures obligatoires (2 groupes)

Objectifs:

- Confidentialité, secret professionnel
- Relation avec les patients



# Alternance CFA

- Accessible M1 (n=2) et M2 (+ souvent !)
- Seulement 5-6 étudiants/an
- Calendrier des enseignements adapté pour l'alternance
- 5 semaines de congés + 5 jours de congés pour révision (à négocier avec entreprise)
- Un tuteur pédagogique identifié au sein du comité pédagogique (désigné par le comité pédagogique)
- Un maître d'apprentissage au sein de l'entreprise





# Alternance CFA

2025										2026															
Août		Septembre		Octobre		Novembre		Décembre		Janvier		Février		Mars		Avril		Mai		Juin		Juillet		Août	
ven 01		lun 01	Entreprise	mer 01	Centre	sam 01		lun 01	Centre	jeu 01		dim 01		dim 01		mer 01	Entreprise	ven 01		lun 01	Entreprise	mer 01	Entreprise	sam 01	
sam 02		mar 02	Entreprise	jeu 02	Centre	dim 02		mar 02	Centre	ven 02	Entreprise	lun 02	Centre	lun 02	Entreprise	jeu 02	Entreprise	sam 02		mar 02	Entreprise	jeu 02	Entreprise	dim 02	
dim 03		mer 03	Entreprise	ven 03	Centre	lun 03	Centre	mer 03	Centre	sam 03		mar 03	Centre	mar 03	Entreprise	ven 03	Entreprise	dim 03		mer 03	Entreprise	ven 03	Entreprise	lun 03	Entreprise
lun 04		jeu 04	Entreprise	sam 04		mar 04	Centre	jeu 04	Centre	dim 04		mer 04	Centre	mer 04	Entreprise	sam 04		lun 04	Entreprise	jeu 04	Entreprise	sam 04		mar 04	Entreprise
mar 05		ven 05	Entreprise	dim 05		mer 05	Centre	ven 05	Centre	lun 05	Centre	jeu 05	Centre	jeu 05	Entreprise	dim 05		mar 05	Entreprise	ven 05	Entreprise	dim 05		mer 05	Entreprise
mer 06		sam 06		lun 06	Entreprise	jeu 06	Centre	sam 06		mar 06	Centre	ven 06	Centre	ven 06	Entreprise	lun 06		mer 06	Entreprise	sam 06		lun 06	Entreprise	jeu 06	Entreprise
jeu 07		dim 07		mar 07	Entreprise	ven 07	Centre	dim 07		mer 07	Centre	sam 07		sam 07		mar 07	Entreprise	jeu 07	Entreprise	dim 07		mar 07	Entreprise	ven 07	Entreprise
ven 08		lun 08	Rentrée	mer 08	Entreprise	sam 08		lun 08	Entreprise	jeu 08	Centre	dim 08		dim 08		mer 08	Entreprise	ven 08		lun 08	Entreprise	mer 08	Entreprise	sam 08	
sam 09		mar 09	Centre	jeu 09	Entreprise	dim 09		mar 09	Entreprise	ven 09	Centre	lun 09	Centre	lun 09	Entreprise	jeu 09	Entreprise	sam 09		mar 09	Entreprise	jeu 09	Entreprise	dim 09	
dim 10		mer 10	Centre	ven 10	Entreprise	lun 10	Centre	mer 10	Entreprise	sam 10		mar 10	Centre	mar 10	Entreprise	ven 10	Entreprise	dim 10		mer 10	Entreprise	ven 10	Entreprise	lun 10	Entreprise
lun 11		jeu 11	Centre	sam 11		mar 11		jeu 11	Entreprise	dim 11		mer 11	Centre	mer 11	Entreprise	sam 11		lun 11	Entreprise	jeu 11	Entreprise	sam 11		mar 11	Entreprise
mar 12		ven 12	Centre	dim 12		mer 12	Centre	ven 12	Entreprise	lun 12	Centre	jeu 12	Centre	jeu 12	Entreprise	dim 12		mar 12	Entreprise	ven 12	Entreprise	dim 12		mer 12	Entreprise
mer 13		sam 13		lun 13	Entreprise	jeu 13	Centre	sam 13		mar 13	Centre	ven 13	Centre	ven 13	Entreprise	lun 13	Entreprise	mer 13	Entreprise	sam 13		lun 13	Entreprise	jeu 13	Entreprise
jeu 14		dim 14		mar 14	Entreprise	ven 14	Centre	dim 14		mer 14	Centre	sam 14		sam 14		mar 14	Entreprise	jeu 14		dim 14		mar 14		ven 14	Entreprise
ven 15		lun 15	Centre	mer 15	Entreprise	sam 15		lun 15	Centre	jeu 15	Centre	dim 15		dim 15		mer 15	Entreprise	ven 15	Entreprise	lun 15	Entreprise	mer 15	Entreprise	sam 15	
sam 16		mar 16	Centre	jeu 16	Entreprise	dim 16		mar 16	Centre	ven 16	Centre	lun 16	Centre	lun 16	Entreprise	jeu 16	Entreprise	sam 16		mar 16	Entreprise	jeu 16	Entreprise	dim 16	
dim 17		mer 17	Centre	ven 17	Entreprise	lun 17	Centre	mer 17	Révisions	sam 17		mar 17	Révisions	mar 17	Entreprise	ven 17	Entreprise	dim 17		mer 17	Entreprise	ven 17	Entreprise	lun 17	Entreprise
lun 18		jeu 18	Centre	sam 18		mar 18	Centre	jeu 18	Révisions	dim 18		mer 18	Révisions	mer 18	Entreprise	sam 18		lun 18	Entreprise	jeu 18	Entreprise	sam 18		mar 18	Entreprise
mar 19		ven 19	Centre	dim 19		mer 19	Centre	ven 19	Examens	lun 19	Centre	jeu 19	Révisions	jeu 19	Entreprise	dim 19		mar 19	Entreprise	ven 19	Entreprise	dim 19		mer 19	Entreprise
mer 20		sam 20		lun 20	Entreprise	jeu 20	Centre	sam 20		mar 20	Centre	ven 20	Examens	ven 20	Entreprise	lun 20	Entreprise	mer 20	Entreprise	sam 20		lun 20	Entreprise	jeu 20	Entreprise
jeu 21		dim 21		mar 21	Entreprise	ven 21	Centre	dim 21		mer 21	Centre	sam 21		sam 21		mar 21	Entreprise	jeu 21	Entreprise	dim 21		mar 21	Entreprise	ven 21	Entreprise
ven 22		lun 22	Centre	mer 22	Entreprise	sam 22		lun 22	Entreprise	jeu 22	Centre	dim 22		dim 22		mer 22	Entreprise	ven 22	Entreprise	lun 22	Entreprise	mer 22	Entreprise	sam 22	
sam 23		mar 23	Centre	jeu 23	Entreprise	dim 23		mar 23	Entreprise	ven 23	Centre	lun 23	Examens	lun 23	Entreprise	jeu 23	Entreprise	sam 23		mar 23	Entreprise	jeu 23	Entreprise	dim 23	
dim 24		mer 24	Centre	ven 24	Entreprise	lun 24	Centre	mer 24	Entreprise	sam 24		mar 24	Examens	mar 24	Entreprise	ven 24	Entreprise	dim 24		mer 24	Entreprise	ven 24	Entreprise	lun 24	Examens
lun 25		jeu 25	Centre	sam 25		mar 25	Centre	jeu 25		dim 25		mer 25	Examens	mer 25	Entreprise	sam 25		lun 25		jeu 25	Entreprise	sam 25		mar 25	Examens
mar 26		ven 26	Centre	dim 26		mer 26	Centre	ven 26	Entreprise	lun 26	Centre	jeu 26	Entreprise	jeu 26	Entreprise	dim 26		mar 26	Entreprise	ven 26	Entreprise	dim 26		mer 26	Examens
mer 27		sam 27		lun 27	Centre	jeu 27	Centre	sam 27		mar 27	Centre	ven 27	Entreprise	ven 27	Entreprise	lun 27	Entreprise	mer 27	Entreprise	sam 27		lun 27	Entreprise	jeu 27	Entreprise
jeu 28		dim 28		mar 28	Centre	ven 28	Centre	dim 28		mer 28	Centre	sam 28		sam 28		mar 28	Entreprise	jeu 28	Entreprise	dim 28		mar 28	Entreprise	ven 28	Entreprise
ven 29		lun 29	Centre	mer 29	Examens	sam 29		lun 29	Entreprise	jeu 29	Centre			dim 29		mer 29	Entreprise	ven 29	Entreprise	lun 29	Entreprise	mer 29	Entreprise	sam 29	
sam 30		mar 30	Centre	jeu 30	Examens	dim 30		mar 30	Entreprise	ven 30	Centre			lun 30	Entreprise	jeu 30	Entreprise	sam 30		mar 30	Entreprise	jeu 30	Entreprise	dim 30	
dim 31				ven 31	Examens			mer 31	Entreprise	sam 31				mar 31	Entreprise			dim 31				ven 31	Entreprise	lun 31	Entreprise



# Alternance CFA

- Identifier un délégué « apprenti » par promo (+ 1 suppléant) à transmettre au CFA
- Journée de rentrée de l'apprentissage le **13 octobre 14h-17h (baliser la journée en M2) au FDI Stadium**



# Alternance CFA

- Un carnet de liaison dématérialisé à disposition de l'étudiant, le tuteur et le maître d'apprentissage : Suivi sur la plateforme STUDEA ([CFA Ensup LR Sud de France](#))

- Renseignements directement

**@ Maeva Gisdal**

**Chargée du Développement de l'Apprentissage**

**Tel: 04 34 43 21 58 - Port : 06 19 63 95 27**

**[maeva.gisdal@umontpellier.fr](mailto:maeva.gisdal@umontpellier.fr)**

**99, avenue d'Occitanie - CS 79235 - 34197 MONTPELLIER CEDEX 5**

**Le site du CFA EnSup-LR : [ensuplr.fr](http://ensuplr.fr)**



# Alternance CFA pour comité pédagogique

- Job dating avec industriels pour faire connaître Master (Pharma/Médecine)
- Conseil de perfectionnement (invitation alternance)
  - Bilan complet
  - Retour étudiant
  - Contact administratif/pédagogique
  - 10-12h + déjeuner



# Partenaires



- Institut de recherche SERVIER
- OPTIMED (Lyon)
- SANOFI PASTEUR (Marcy l'Etoile)
- i3 RESEARCH (Nanterre)
- Centre Paul Papin (Angers)
- CARDIALPHA (Loos)
- Laboratoires GSK (Marly le Roy)
- Clinical Land (Paris)
- NOVARTIS PHARMA (Rueil Malmaison)
- VIGIPHARM (Montpellier)
- Centre CAP (Montpellier)
- QUENTA MEDICAL (Rueil Malmaison)
- CRPV-LR
- Centre Hospitalier Henri Mondor (Aurillac)
- CRO Calypse (Paris)
- Quantum Tech (Montpellier)
- centre Jean Perrin CLCC (Clermont Ferrand)
- KAYENTIS (Annecy)
- Medpace (Lyon)
- TEOXANE LAB (Genève-Suisse)
- ICON (Madrid-Espagne)
- WL Gore (Barcelone-Espagne)
- Ad Scientam (Paris)
- ELITechGroup (La Ciotat)
- Lysarc (Lyon)
- Ramsay Général Santé (Bayonne)

- Institut St-Catherine (Avignon)
- Laboratoires L'Oréal (Clichy)
- INNATE PHARMA (Marseille)
- LYOCENTRE (Aurillac)
- Institut Paoli Calmette (Marseille)
- Laboratoires LILLY France (Suresnes)
- PROCLINICA (Lyon)
- BIOSTATEM
- Laboratoires NOVO NORDISK
- ORFAGEN (Toulouse)
- REGISTRA MAPI (Lyon)
- ICON Clinical Research (Sèvres)
- ICTA CRO (Dijon)
- Kyomed Innov (Grabels/Montpellier)
- DRCI CHU Nîmes
- DRCI CH Grenoble
- DRI Institut Regaud (Toulouse)
- Statera Life Sciences (Ile de France)
- PPD (Ivry sur Seine)
- Boehringer Ingelheim (Lyon)
- KEOSYS (Nantes)
- Capgemini Engineering (Montpellier)
- Beigene (Bordeaux)
- Centre Antoine Lacassagne (Nice)
- EMEA (Paris)
- LabCorp Paris



# Contacts

## Responsable parcours et UE :

- [yym-pers@chu-montpellier.fr](mailto:yym-pers@chu-montpellier.fr)
- [christian.jorgensen@inserm.fr](mailto:christian.jorgensen@inserm.fr)
- [agnes.fichard-carroll@umontpellier.fr](mailto:agnes.fichard-carroll@umontpellier.fr)
- [mc-picot@chu-montpellier.fr](mailto:mc-picot@chu-montpellier.fr)
- [virginie.rage-andrieu@umontpellier.fr](mailto:virginie.rage-andrieu@umontpellier.fr)
- [linda.gimeno@chu-montpellier.fr](mailto:linda.gimeno@chu-montpellier.fr)
- [v.handweiler@gmail.com](mailto:v.handweiler@gmail.com)

## UE Stages semestre 1 (Hospitalier) :

- [c-duflos@chu-montpellier.fr](mailto:c-duflos@chu-montpellier.fr)

## UE Stages semestre 2 (Industries, CRO)

- [michellemoya@orange.fr](mailto:michellemoya@orange.fr)

## Antenne UFR Medecine : Planning, organisation

[gilles.dumons@umontpellier.fr](mailto:gilles.dumons@umontpellier.fr)

## Responsable admin Faculté de médecine:

- [Jemima RUSHTON](#)
- [med-master@umontpellier.fr](mailto:med-master@umontpellier.fr)



# Stages hospitaliers

M2 CEGET

Université de Montpellier

Claire Duflos



# Dates 2024-2025

- Stage à mi-temps le matin
- Du 7 octobre au 7 février
- Deux semaine de vacances pour les fêtes de fin d'année
- Rendu mémoire le 12 février, 3 versions papier à Gilles Dumons
- Soutenance les 24, 25 et 26 février



# Objectif du stage : mettre en pratique les enseignements théoriques du master



## 1. Découvrir les différentes facettes des métiers de la recherche clinique

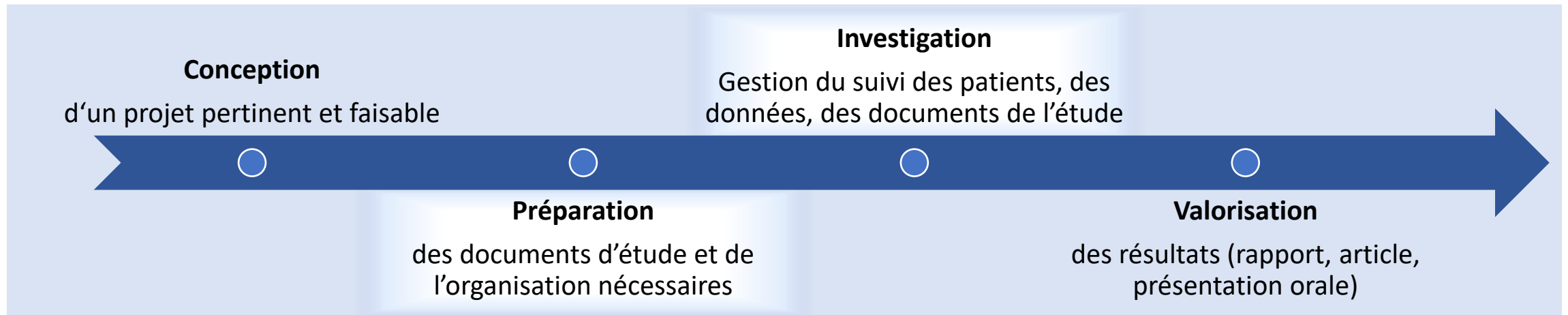

## 2. Appréhender la complexité des métiers de la recherche clinique



# Validation du stage : mémoire

1. Description de la structure d'accueil et des missions confiées

1. Analyse d'une problématique professionnelle

- Cibler une question (si possible à partir de situations ou du contexte du stage)
- Analyse :
  - Développer la problématique à partir de vos recherches bibliographiques
  - Illustrer par des exemples
  - Proposer des solutions
  - Discussion conclusion



# Préparation du mémoire

- Droits et devoirs du responsable de stage
  - Valide la thématique choisie
  - Valide le mémoire
- Droits et devoirs du stagiaire
  - Solliciter l'aide du responsable
  - Faire valider OBLIGATOIREMENT la version définitive
- Séances de tutorat par YM Pers et F Galtier
  - Pour discuter de la pertinence et de la faisabilité des problématiques
    - « discuter » signifie que vous avez **DÉJÀ** réfléchi à une problématique ...
  - 3 séances intégrées au programme de l'UE Méthodologie.
    - 1° séance : problématique
    - 2° séance : plan d'analyse de cette problématique
    - 3° séance : dernières questions
  - **Ne remplace pas la validation par les responsables de stage**



# Choix des stages

- En trois semaines
  - Envoyer CV et lettre de motivation
  - Liste fournie (Espace Moodle)
    - Surtout CHU de Montpellier
    - Institut du Cancer de Montpellier (ICM) = Val d'Aurelle = Centre Régional de Lutte contre le Cancer (CRLC)
    - Clinique du Millénaire
    - Centre de Cancérologie de Montpellier
- Si vous voulez un autre établissement, stage à rechercher vous-même
- Pas plus d'un étudiant par stage (suffisamment d'études / d'ARC pour encadrer / d'ordis pour travailler ...)



# Convention

1. Faire valider votre terrain de stage et vos missions par Claire DUFLOS
2. Monter votre convention de stage sur Esup Stage, accessible depuis votre ENT :
  - Si votre stage se déroule au CHU de Montpellier, l'établissement d'accueil est le CHU de Montpellier.
  - Le service d'accueil correspond au service dans lequel vous effectuerez votre stage (attention à bien indiquer l'adresse exacte, qui est souvent différente de celle du siège, ex. Hôpital Saint Eloi, Gui de Chauliac, etc.).
  - L'enseignante référente est Agnès Fichard-Carroll [agnes.fichard-carroll@umontpellier.fr](mailto:agnes.fichard-carroll@umontpellier.fr).
  - Le signataire est le/la représentant-e de votre structure (ex. Pour le CHU de Montpellier : Anne FERRER - directrice générale).

ATTENTION : Le tuteur ne se met pas automatiquement à la place du signataire, c'est la fiche signataire qui n'a pas été créée. Dans Esup Stage la 1ère fiche créée, est la fiche entreprise, puis le service d'accueil avec le choix du tuteur. Quand arrive l'onglet signataire, il va vous être proposé soit la liste des personnes déjà rattachées à l'entreprise (dont le tuteur) soit de créer le signataire. Si le tuteur apparaît comme signataire c'est que vous l'avez choisi au lieu de créer le signataire. Il vous suffit de cliquer sur "créer un nouveau signataire". Vous trouverez ci-joint des captures d'écran.
3. Attendre la validation pédagogique (par l'enseignant référent) et la validation administrative (par Jemima Rushton). Une fois la validation pédagogique effectuée - vous ne pouvez plus modifier votre convention. Contactez-moi si vous souhaitez la modifier, je vous la débloquent.
4. Téléchargez votre convention de stage et lancez le circuit de signature dans l'ordre suivant :
  - Vous-même
  - Le tuteur de stage
  - Le représentant de votre structure
  - Envoyez ensuite votre convention à Jemima Rushton afin d'obtenir les signatures de Agnès Fichard-Carroll et de la doyenne de la faculté de médecine.
5. Une fois la convention signée par toutes les parties et retournée, toutes les étapes sont validées."





# Attention

- Manipulation d'échantillons
- Pas plus de 6 mois dans la même structure



# Insérer liste des stages

- Vérifier mise à jour +++

